

# 1. EMELET ALAPRAJZ

m=1:100

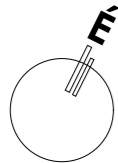

## JELMAGYARÁZAT

-  monolit vasbeton szerkezet
-  kerámia falazóelem
-  tömörített zúzottkő ágyazat
-  kavicsbeton szerkezet
-  termett talaj
-  tömörített földfeltöltés
-  XPS hőszigetelés
-  PIR hőszigetelés
-  grafitos EPS hőszigetelés
-  ásványgyapot hőszigetelés

- homlokzati fal - nemesvakolt F1**
- Baumit OpenReflect homlokzati grafitos EPS hőszigetelő rendszer 15 cm
  - kültéri kiegyenlítő vakolat 1 cm
  - POROTHERM 30 N+F falazat 30 cm
  - gépi beltéri vakolat 1 rtg.
  - glettelés+ festés 2 rtg.

- lábazat F1\***
- lábazati mozaikvakolat 1 cm
  - XPS hőszigetelő rendszer 15 cm
  - modifikált bitumenes vízszigetelő rendszer + kellősítés 2 rtg
  - 30 cm magasságig
  - kültéri kiegyenlítő vakolat 1 cm
  - POROTHERM 30 N+F falazat 30 cm
  - gépi beltéri vakolat 1 rtg.
  - glettelés+ festés 2 rtg.

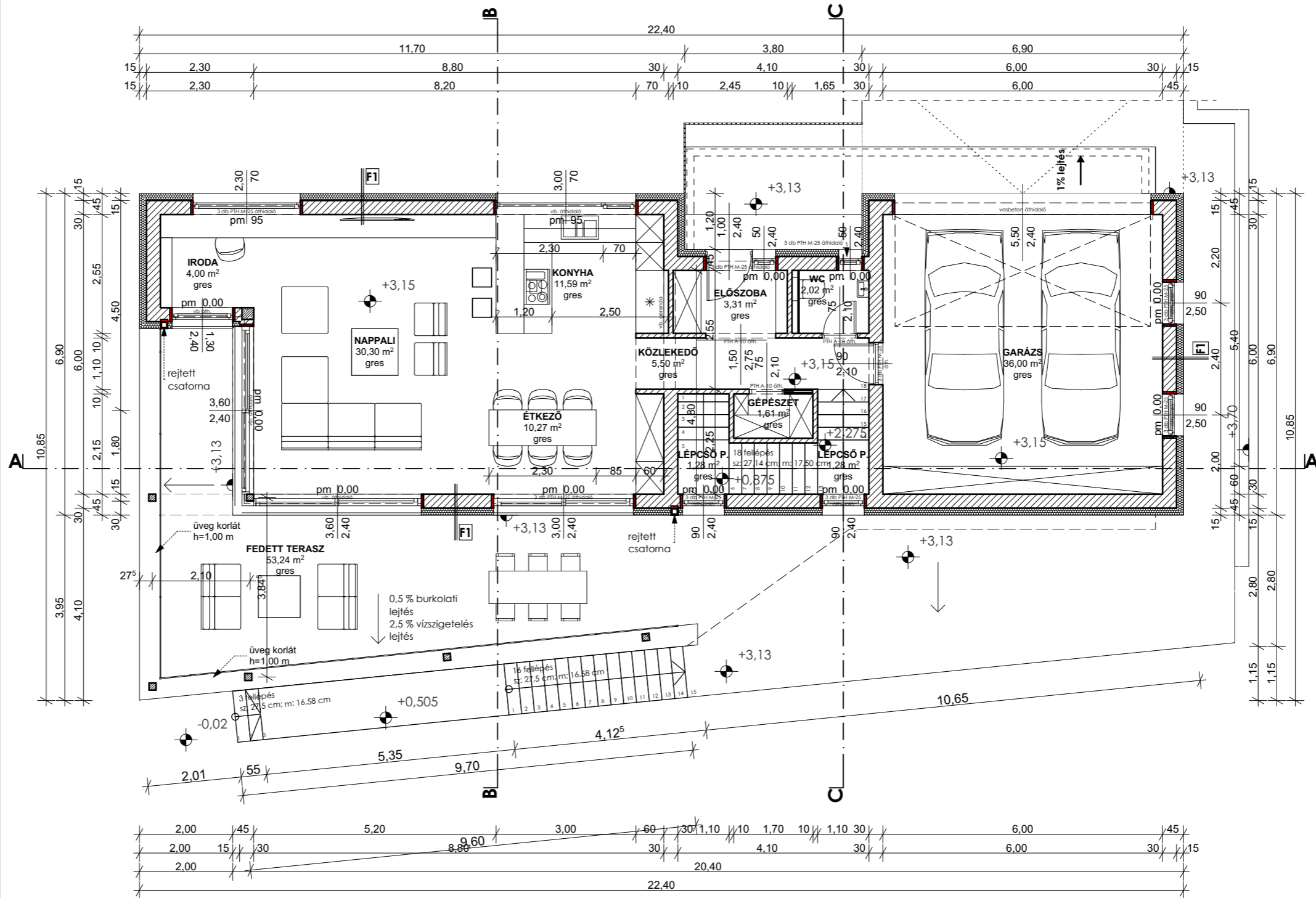

ÉPÍTÉSZET:



**ARD POINT KFT.**  
MÉRNÖKI TERVEZÉS ÉS  
SZOLGÁLTATÁS  
8360 Keszthely, Park utca 17/A.  
info@ardpoint.hu

FELELŐS TERVEZŐ:

**NAGY TAMÁS**  
ZMÉK É- 20- 0355  
okleveles építész

ÉPÍTÉSZ MUNKATÁRS:

**NAGY DÓRA**  
okleveles építész

MEGBÍZÓ:

**CONTACT THE WORLD KFT.**  
8315 Gyenesdiás,  
Fenyő utca 3.

TERV:

**CSALÁDI HÁZ EGYSZERŰ  
BEJELENTÉSI TERVE**

ÉPÍTÉSI HELYSZÍN:

Gyenesdiás,  
Pacsirta utca 2/1.

**HRSZ. 218/3**

MEGJEGYZÉS:

Ez a terv - mely egyszerű bejelentése céljára készült, az építész tervező szellemi tulajdona, védelmét az 1999. évi LXXVI. törvény biztosítja.

LÉPTÉK:

**M=1:100**

RAJZ:

**1. EMELET ALAPRAJZ**

TERVLAP MÉRET:

A3

DÁTUM:

2022.02.10.

RAJZSZÁM:

**2.2**