

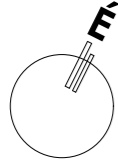

0. FÖLDSZINTI ALAPRAJZ

m=1:100



JELMAGYARÁZAT

-  monolit vasbeton szerkezet
-  kerámia falazóelem
-  tömörített zúzottkő ágyazat
-  kavicsbeton szerkezet
-  termett talaj
-  tömörített földfeltöltés
-  XPS hőszigetelés
-  PIR hőszigetelés
-  grafitos EPS hőszigetelés
-  ásványgyapot hőszigetelés

- homlokzati fal - burkolt** **F2**
- fagyálló kőburkolat 2 cm
 - Mapetherm Tile System rendszerben
 - XPS hőszigetelő rendszer 20 cm
 - kültéri 1 cm kiegyenlítő vakolat 1 cm
 - Leier 25 zsalukő falazat 25 cm
 - gépi beltéri vakolat 1 rtg
 - glettelés+ festés 2 rtg

- pince falazat - talajjal takart** **F3**
- geotextiliával gyárilag felületkasírozott dombornyomott műanyag lemez 1 rtg
 - XPS hőszigetelő rendszer 20 cm
 - modifikált bitumenes vízszigetelő rendszer + kellősítés 2 rtg
 - kültéri kiegyenlítő vakolat 1 rtg
 - Leier 25 vasbeton zsalukő 25 cm
 - gépi beltéri vakolat 1 rtg
 - glettelés+ festés 2 rtg

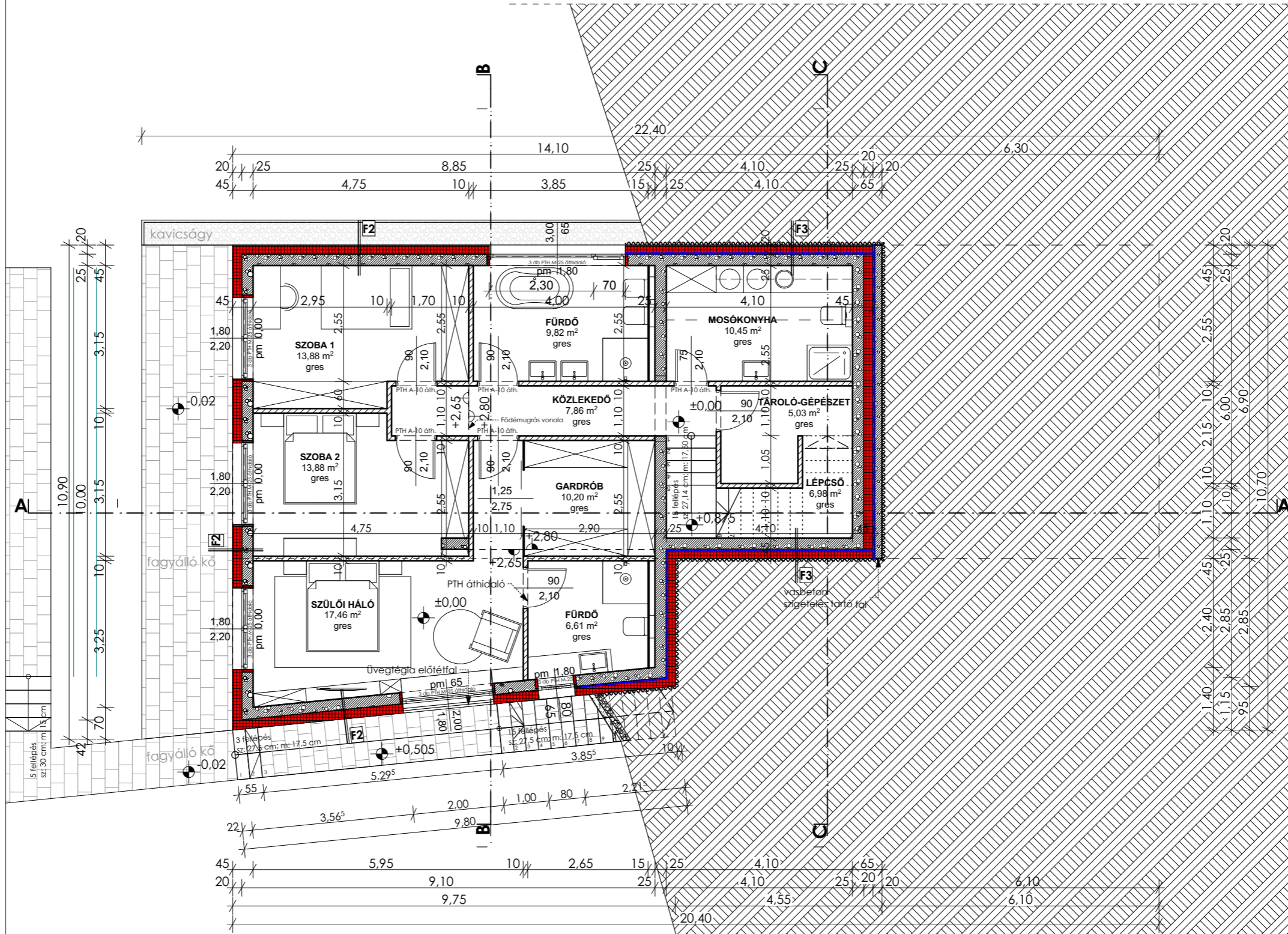

ÉPÍTÉSZET:

ARD POINT KFT.
 MÉRNÖKI TERVEZÉS ÉS SZOLGÁLTATÁS
 8360 Keszthely, Park utca 17/A.
 info@ardpoint.hu

FELELŐS TERVEZŐ:
NAGY TAMÁS
 ZMÉK É- 20- 0355
 okleveles építész

ÉPÍTÉSZ MUNKATÁRS:
NAGY DÓRA
 okleveles építész

MEGBÍZÓ:
CONTACT THE WORLD KFT.
 8315 Gyenesdiás,
 Fenyő utca 3.

TERV:
CSALÁDI HÁZ EGYSZERŰ BEJELENTÉSI TERVE

ÉPÍTÉSI HELYSZÍN:
 Gyenesdiás,
 Pacsirta utca 2/1.
HRSZ. 218/3

MEGJEGYZÉS:
 Ez a terv - mely egyszerű bejelentése céljára készült, az építész tervező szellemi tulajdona, védelmét az 1999. évi LXXVI. törvény biztosítja.

LÉPTÉK:
M=1:100

RAJZ:
0. FÖLDSZINTI ALAPRAJZ

TERVLAP MÉRET:
A3

DÁTUM:
 2022.02.10.

RAJZSZÁM:
2.1